

**Ambito Territoriale di Caccia  
PISA 15 EST**

**Relazione Zone di Ripopolamento e cattura**

**Consuntivo gestione  
2018 -2023**



## Analisi dei dati di gestione



Figura 1: IPA fagiano (N. Fagiani/Punto di osservazione)



Figura 2: densità lepre (N. lepri / 100 ha)

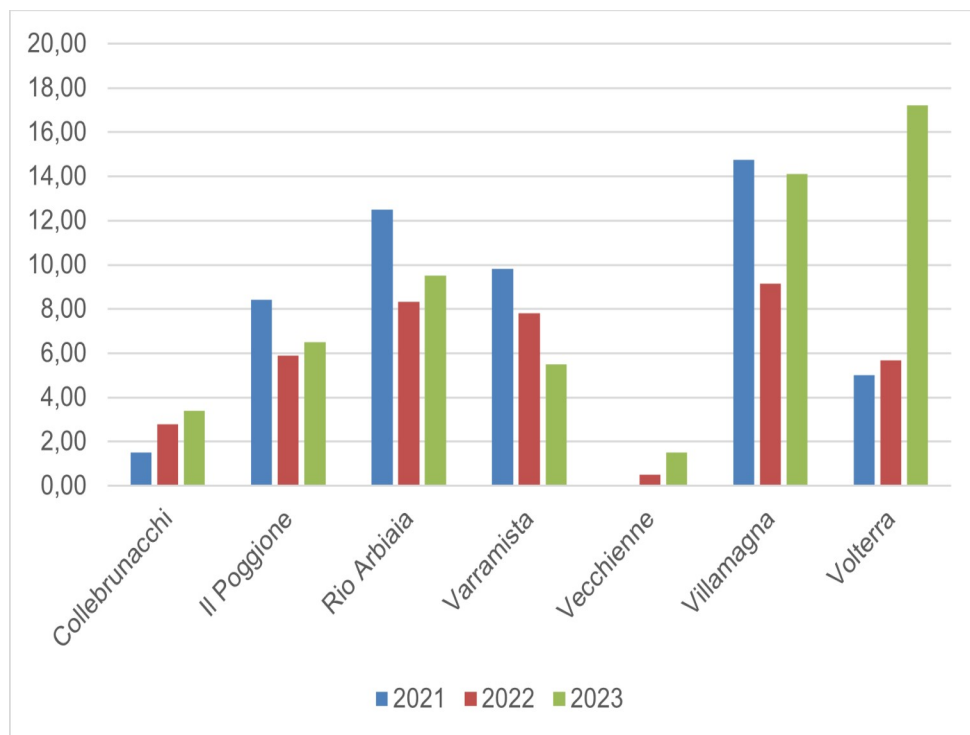

## Collebrunacchi

La ZRC Collebrunacchi ha una superficie di 931 ha. La superficie di bosco copre 209 ha ovvero il 22,42 % del totale mentre l'urbano è pari a 77 ha ovvero il 8,27 %.

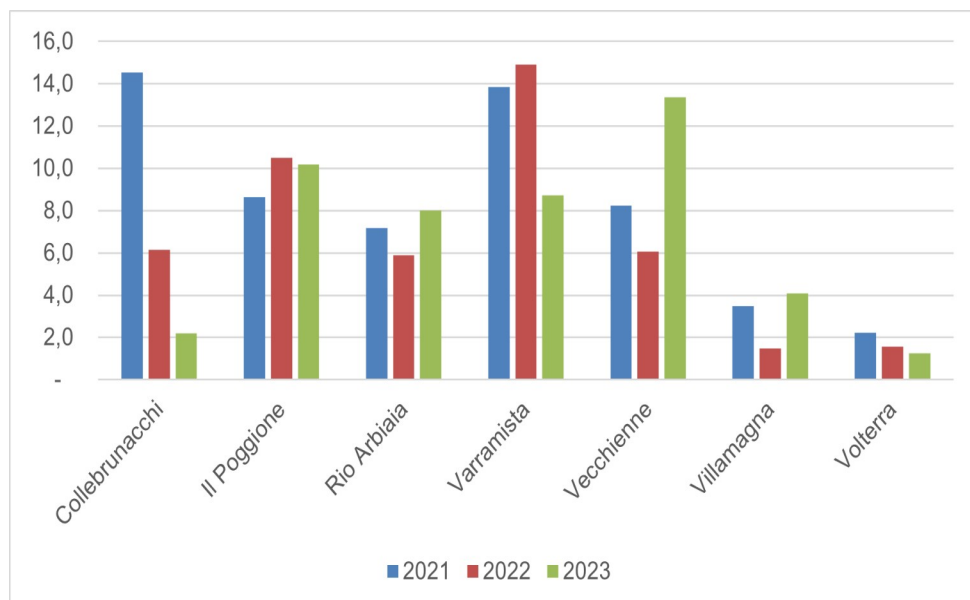

Figura 3: Cartografia del confine ufficiale

	2018	2019	2020	2021	2022	2023
<b>IPA Fagiano</b>	6,46	4,04	0,00	1,50	2,79	3,40
<b>Catture fagiano</b>	43	15	28	25	0	0
<b>Densità lepre (capi/100 ha)</b>	17,38	13,23	0,00	14,53	6,16	2,20
<b>Catture lepre</b>	20	20	9	0	13	0
<b>Densità volpe (capi/100 ha)</b>	1,04	0,31	0,00	2,59	0,59	1,65
<b>Controllo cinghiale (n° capi)</b>	66	22	15	66	33	23
<b>Controllo corvidi (n° capi)</b>	88	87	205	307	131	60
<b>Controllo volpe (n° capi)</b>	9	7	7	17	18	44
<b>Danni (€)</b>	€ 0,00	€ 0,00	€ 445,50	€ 4.295,00	€ 550,00	€ 0,00
<b>€/ha danni su zrc</b>	€ 0,00	€ 0,00	€ 0,38	€ 3,70	€ 0,47	€ 0,00
<b>Miglioramenti totale (ha)</b>	10,3	8,59	8,5	7,55	6,32	3,7
<b>% miglioramenti/tot sup</b>	0,89%	0,74%	0,73%	0,65%	0,54%	0,40%
<b>N° agricoltori coinvolti</b>	11	12	4	5	2	1



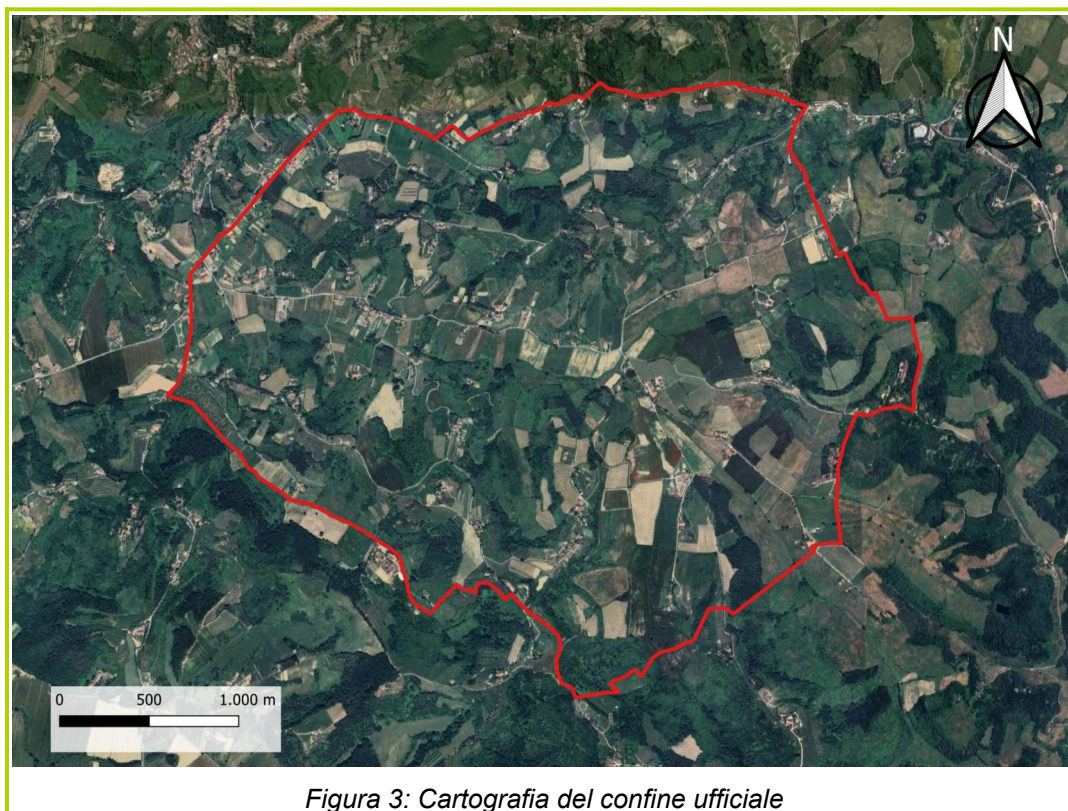
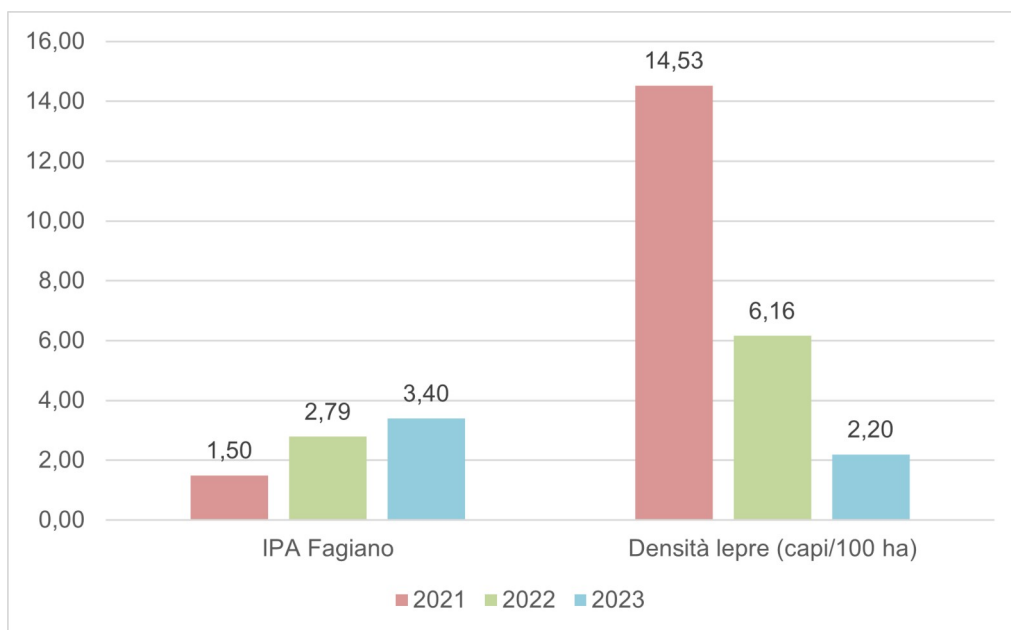

## Il Poggione

La ZRC Il Poggione ha una superficie di 536 ha. La superficie di bosco copre 101 ha ovvero il 18,81 % del totale mentre l'urbano è pari a 34 ha ovvero il 6,41 %.



Figura 4: Cartografia del confine ufficiale

	2018	2019	2020	2021	2022	2023
<b>IPA Fagiano</b>	18,95	42,45	0,00	8,43	5,88	6,50
<b>Catture fagiano</b>	0	0	16	15	20	0
<b>Densità lepre (capi/100 ha)</b>	5,61	5,76	0,00	8,64	10,51	10,18
<b>Catture lepre</b>	0	0	2	0	0	0
<b>Densità volpe (capi/100 ha)</b>	2,04	0,15	0,00	0,82	3,23	0,85
<b>Controllo cinghiale (n° capi)</b>	18	8	15	16	11	6
<b>Controllo corvidi (n° capi)</b>	50	60	116	103	97	33
<b>Controllo volpe (n° capi)</b>	2	7	4	7	8	18
<b>Danni (€)</b>	€ 0,00	€ 0,00	€ 180,00	€ 0,00	€ 702,00	€ 700,00
<b>€/ha danni su zrc</b>	€ 0,00	€ 0,00	€ 0,34	€ 0,00	€ 1,31	€ 1,31
<b>Miglioramenti totale (ha)</b>	5,46	7,5	5,45	5,01	4,86	4,95
<b>% miglioramenti/tot sup</b>	1,02%	1,40%	1,02%	0,93%	0,91%	0,92%
<b>N° agricoltori coinvolti</b>	5	6	6	5	6	6



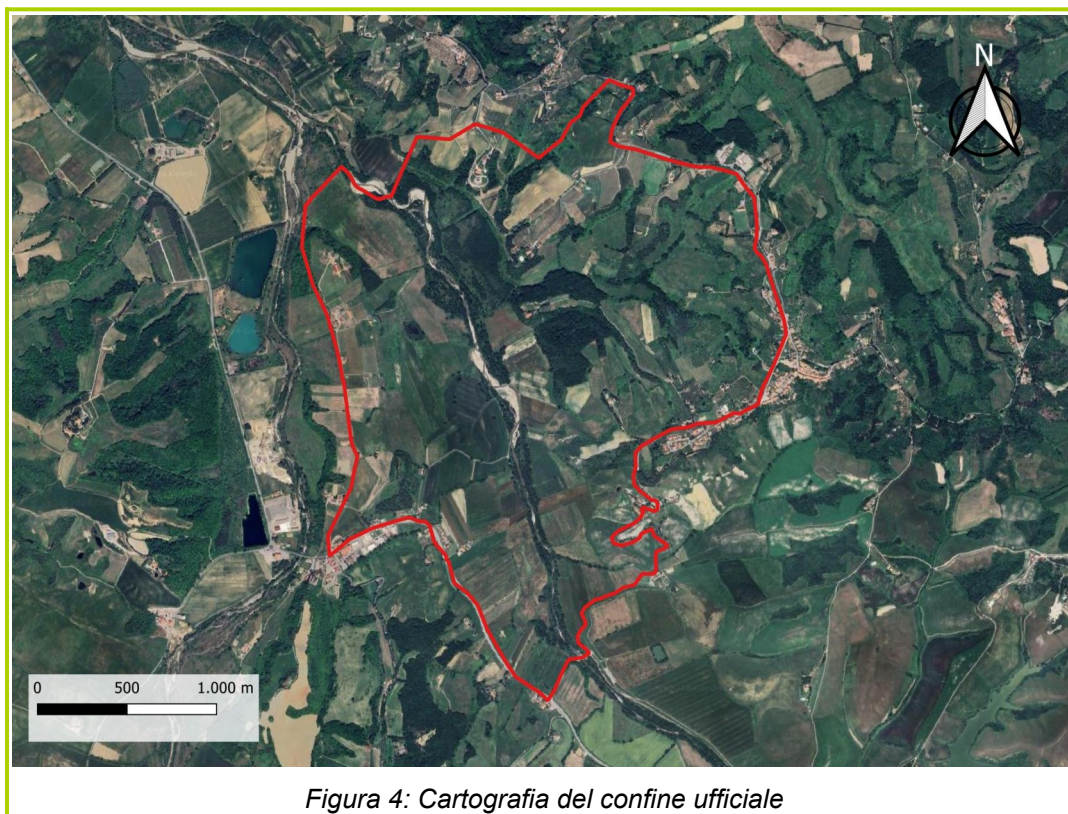
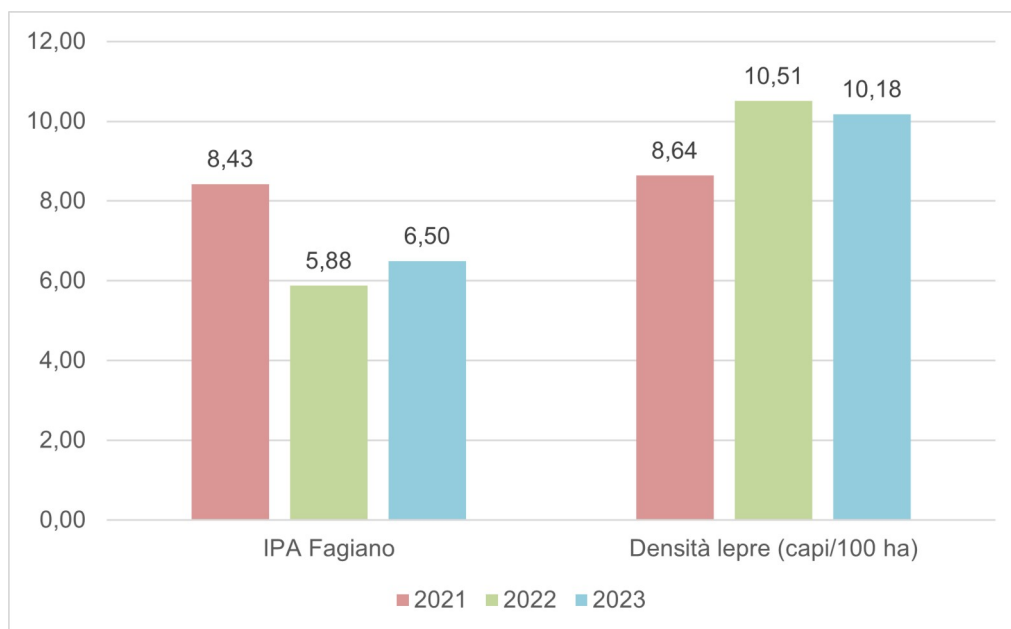

## Rio Arbiaia

La ZRC Rio Arbiaia ha una superficie di 592 ha. La superficie di bosco copre 103 ha ovvero il 17,45 % del totale mentre l'urbano è pari a 38 ha ovvero il 6,50 %.



Figura 5: Cartografia del confine ufficiale

	2018	2019	2020	2021	2022	2023
<b>IPA Fagiano</b>	6,21	5,69	0,00	12,50	8,33	9,50
<b>Catture fagiano</b>	0	12	4	0	0	0
<b>Densità lepre (capi/100 ha)</b>	2,80	7,18	0,00	7,18	5,88	8,01
<b>Catture lepre</b>	0	0	0	0	0	0
<b>Densità volpe (capi/100 ha)</b>	0,56	0,75	0,00	1,31	3,26	2,46
<b>Controllo cinghiale (n°capi)</b>	0	0	0	0	0	0
<b>Controllo corvidi (n° capi)</b>	96	0	0	15	7	0
<b>Controllo volpe (n° capi)</b>	4	0	0	0	0	0
<b>€ 0,00</b>	€ 0,00	€ 960,71	€ 135,00	€ 128,28	€ 0,00	€ 0,00
<b>€ 0,00</b>	€ 0,00	€ 1,62	€ 0,23	€ 0,22	€ 0,00	€ 0,00
<b>Miglioramenti totale (ha)</b>	20,00	25,00	26,00	6,00	25,30	26,50
<b>% miglioramenti/tot sup</b>	3,38%	4,22%	4,39%	1,01%	4,27%	4,48%
<b>N° agricoltori coinvolti</b>	2	2	2	1	3	3





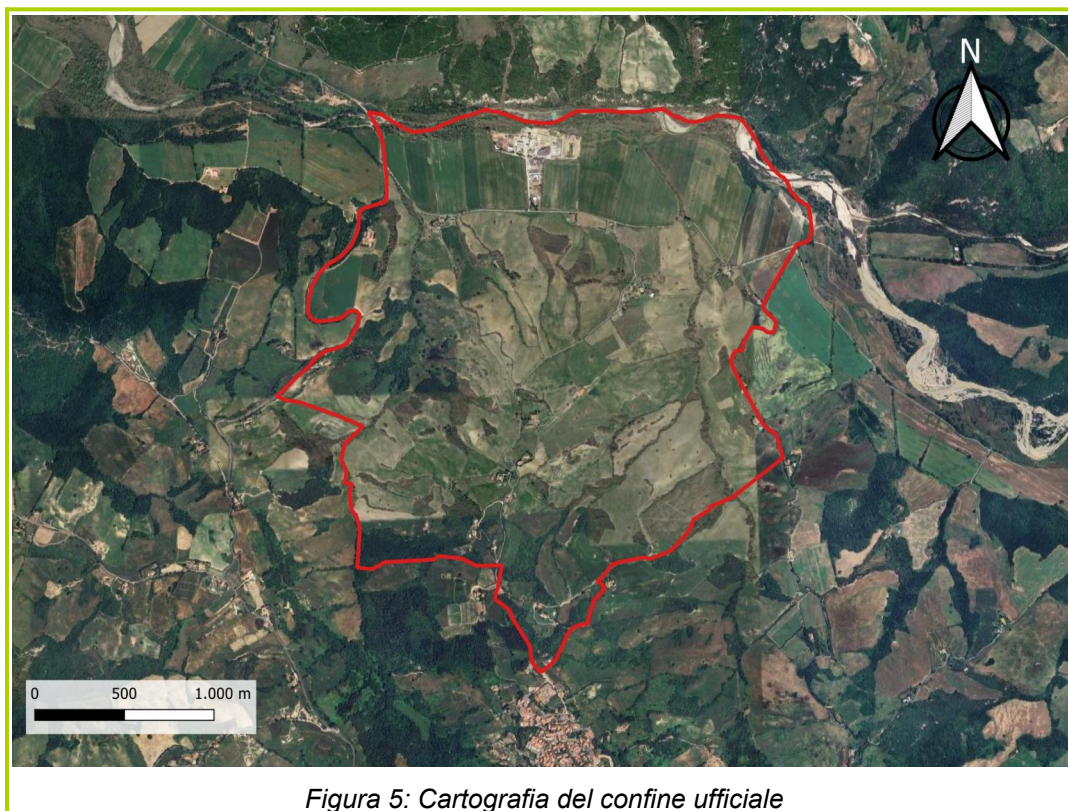
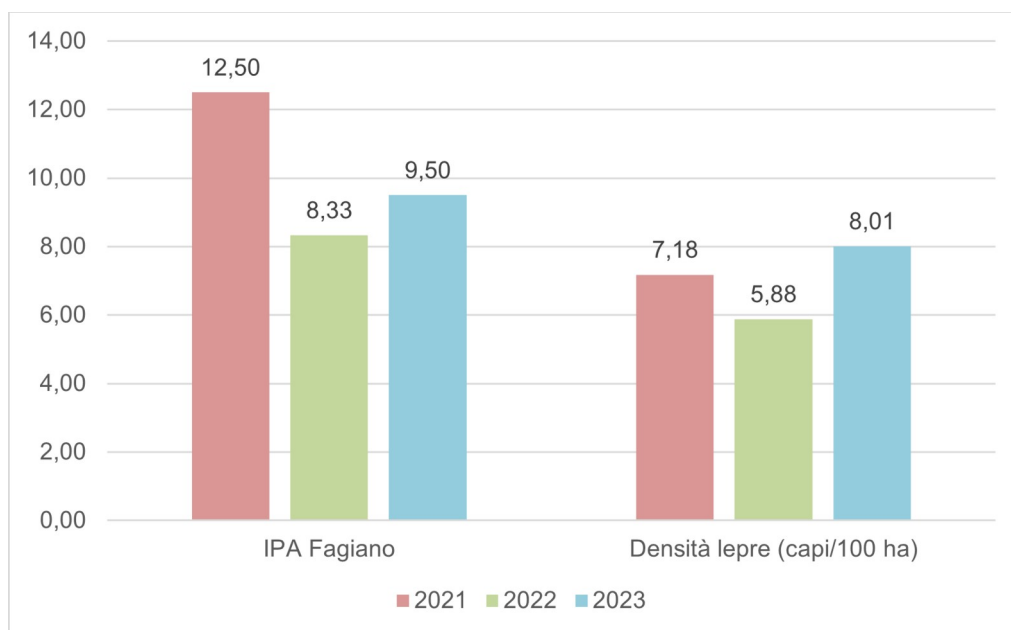

## Varramista

La ZRC Varramista ha una superficie di 1254 ha. La superficie di bosco copre 133 ha ovvero il 10,57 % del totale mentre l'urbano è pari a 350 ha ovvero il 27,94 %.



Figura 6: Cartografia del confine ufficiale

	2018	2019	2020	2021	2022	2023
<b>IPA Fagiano</b>	23,30	33,37	0,00	9,83	7,80	5,50
<b>Catture fagiano</b>	11	0	34	25	0	13
<b>Densità lepre (capi/100 ha)</b>	17,78	10,12	0,00	13,85	14,91	8,74
<b>Catture lepre</b>	11	8	0	0	0	0
<b>Densità volpe (capi/100 ha)</b>	0,00	0,23	0,00	2,66	3,20	2,06
<b>Controllo cinghiale (n° capi)</b>	15	14	39	69	27	38
<b>Controllo corvidi (n° capi)</b>	72	0	41	117	52	80
<b>Controllo volpe (n° capi)</b>	2	8	1	5	0	1
<b>Danni (€)</b>	€ 0,00	€ 632,00	€ 681,78	€ 0,00	€ 1.608,00	€ 0,00
<b>€/ha danni su zrc</b>	€ 0,00	€ 0,50	€ 0,54	€ 0,00	€ 1,28	€ 0,00
<b>Miglioramenti totale (ha)</b>	0,00	0,00	0,00	0,00	0,00	0,00
<b>% miglioramenti/tot sup</b>	0,00%	0,00%	0,00%	0,00%	0,00%	0,00%
<b>N° agricoltori coinvolti</b>	0	0	0	0	0	0



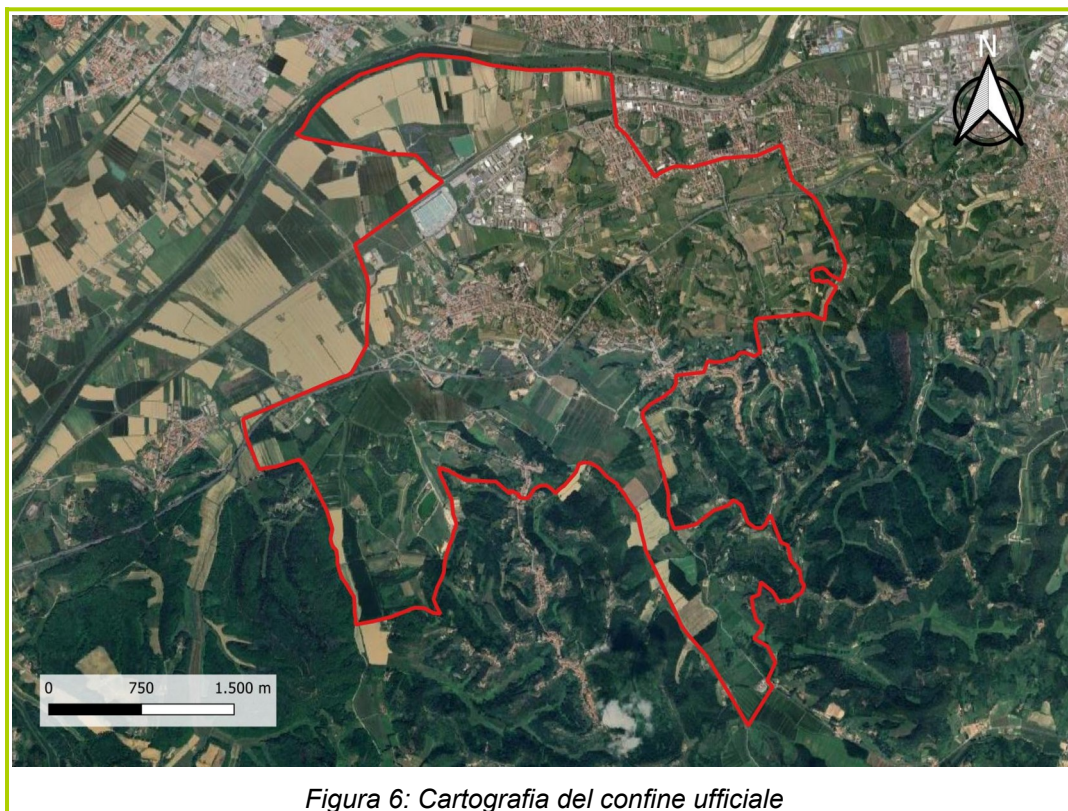
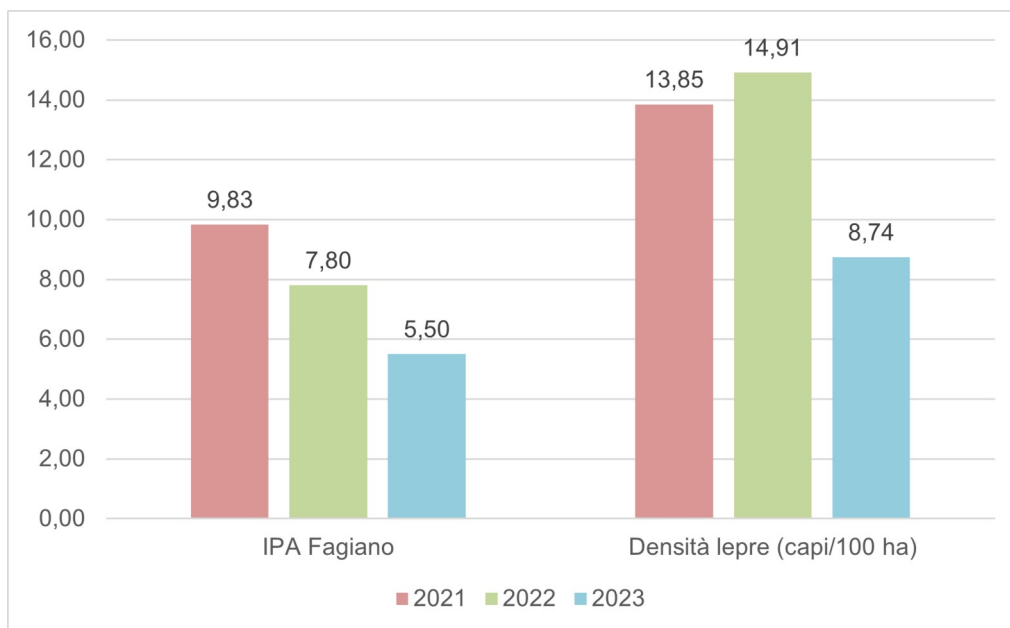

## Vecchienne

La ZRC Vecchienne ha una superficie di 426 ha. La superficie di bosco copre 52 ha ovvero il 12,18 % del totale mentre l'urbano è pari a 30 ha ovvero il 7,07 %.



Figura 7: Cartografia del confine ufficiale

	2018	2019	2020	2021	2022	2023
<b>IPA Fagiano</b>	1,05	0,70	0,00	0,00	0,50	1,50
<b>Catture fagiano</b>	0	0	0	0	0	0
<b>Densità lepre (capi/100 ha)</b>	15,32	10,61	0,00	8,25	6,06	13,36
<b>Catture lepre</b>	0	0	0	0	0	0
<b>Densità volpe (capi/100 ha)</b>	7,07	0,08	0,00	4,71	0,00	2,43
<b>Controllo cinghiale (n°capi)</b>	0	0	0	0	0	0
<b>Controllo corvidi (n° capi)</b>	0	0	0	0	0	0
<b>Controllo volpe (n° capi)</b>	0	0	1	0	0	0
<b>Danni (€)</b>	€ 0,00	€ 0,00	€ 0,00	€ 0,00	€ 0,00	€ 0,00
<b>€/ha danni su zrc</b>	€ 0,00	€ 0,00	€ 0,00	€ 0,00	€ 0,00	€ 0,00
<b>Miglioramenti totale (ha)</b>	4,30	4,30	4,70	11,10	4,00	8,50
<b>% miglioramenti/tot sup</b>	1,01%	1,01%	1,10%	2,61%	0,94%	2,00%
<b>N° agricoltori coinvolti</b>	2	1	1	1	1	1



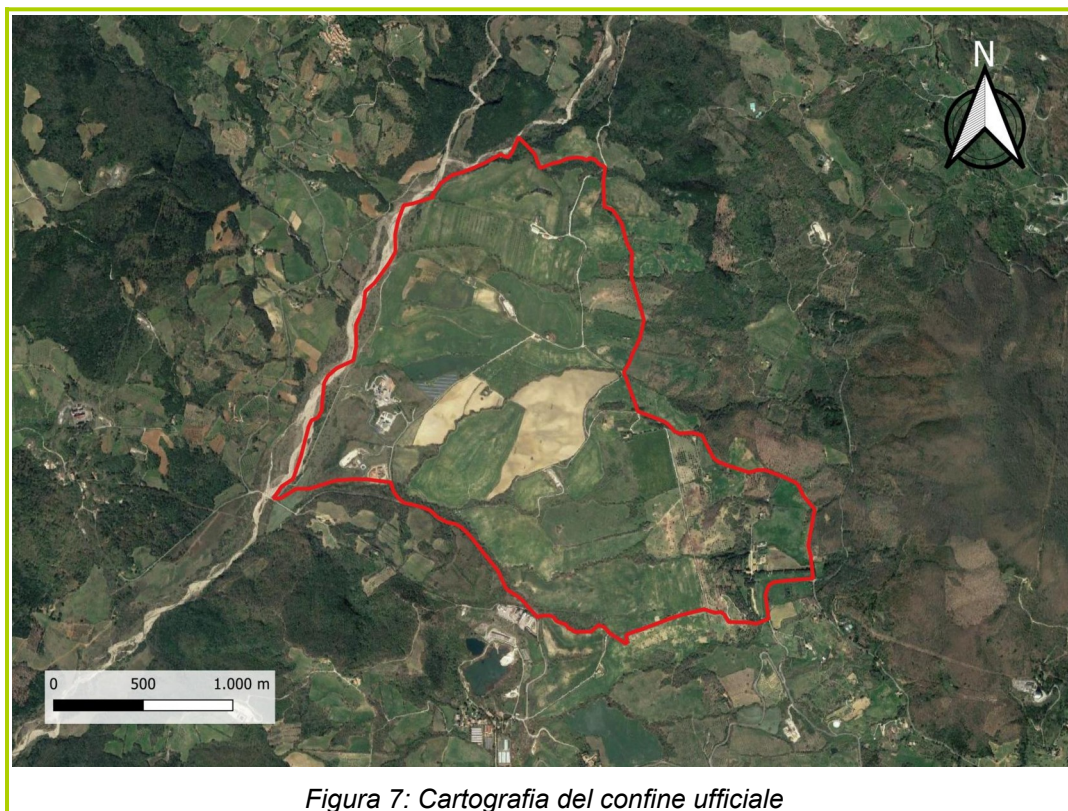
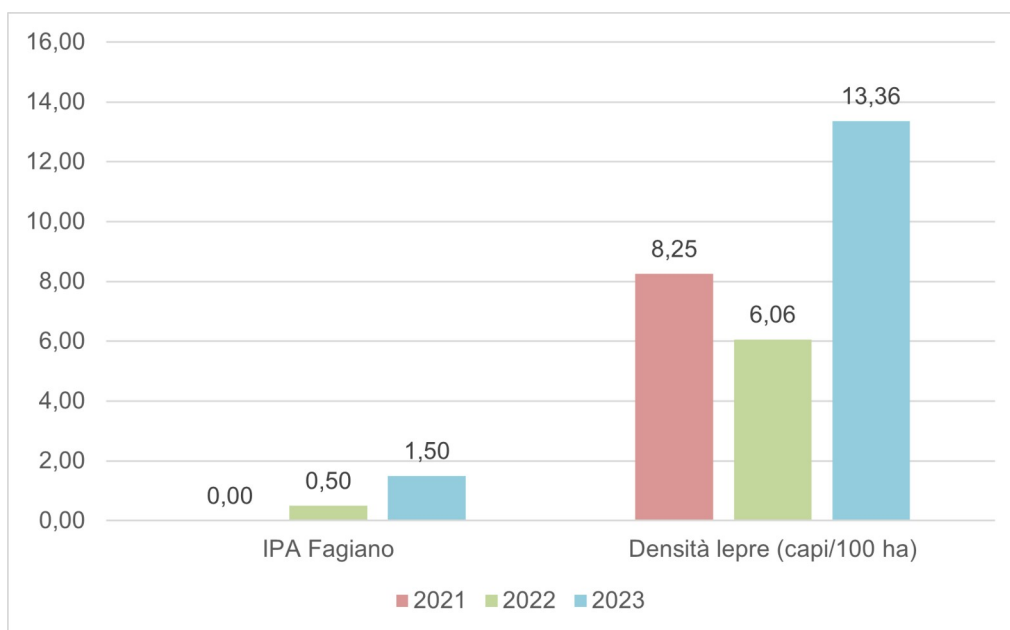

## Villamagna

La ZRC Villamagna ha una superficie di 1423 ha. La superficie di bosco copre 214 ha ovvero il 15,00 % del totale mentre l'urbano è pari a 49 ha ovvero il 3,47 %.



Figura 8: Cartografia del confine ufficiale

	2018	2019	2020	2021	2022	2023
<b>IPA Fagiano</b>	17,41	17,41	0,00	14,75	9,14	14,11
<b>Catture fagiano</b>	0	15	20	0	0	0
<b>Densità lepore (capi/100 ha)</b>	1,38	1,19	0,00	3,48	1,49	4,08
<b>Catture lepore</b>	0	0	0	0	0	0
<b>Densità volpe (capi/100 ha)</b>	0,46	0,05	0,00	1,99	1,24	2,85
<b>Controllo cinghiale (n° capi)</b>	4	1	0	12	4	1
<b>Controllo corvidi (n° capi)</b>	33	0	0	0	0	19
<b>Controllo volpe (n° capi)</b>	13	12	9	11	8	13
<b>Danni (€)</b>	€ 238,24	€ 958,25	€ 0,00	€ 1.320,10	€ 2.960,10	€ 0,00
<b>€/ha danni su zrc</b>	€ 0,17	€ 0,67	€ 0,00	€ 0,93	€ 2,08	€ 0,00
<b>Miglioramenti totale (ha)</b>	56,96	66,35	60,62	24,48	43,63	49,53
<b>% miglioramenti/tot sup</b>	4,00%	4,66%	4,26%	1,72%	3,07%	3,48%
<b>N° agricoltori coinvolti</b>	16	14	12	12	10	10



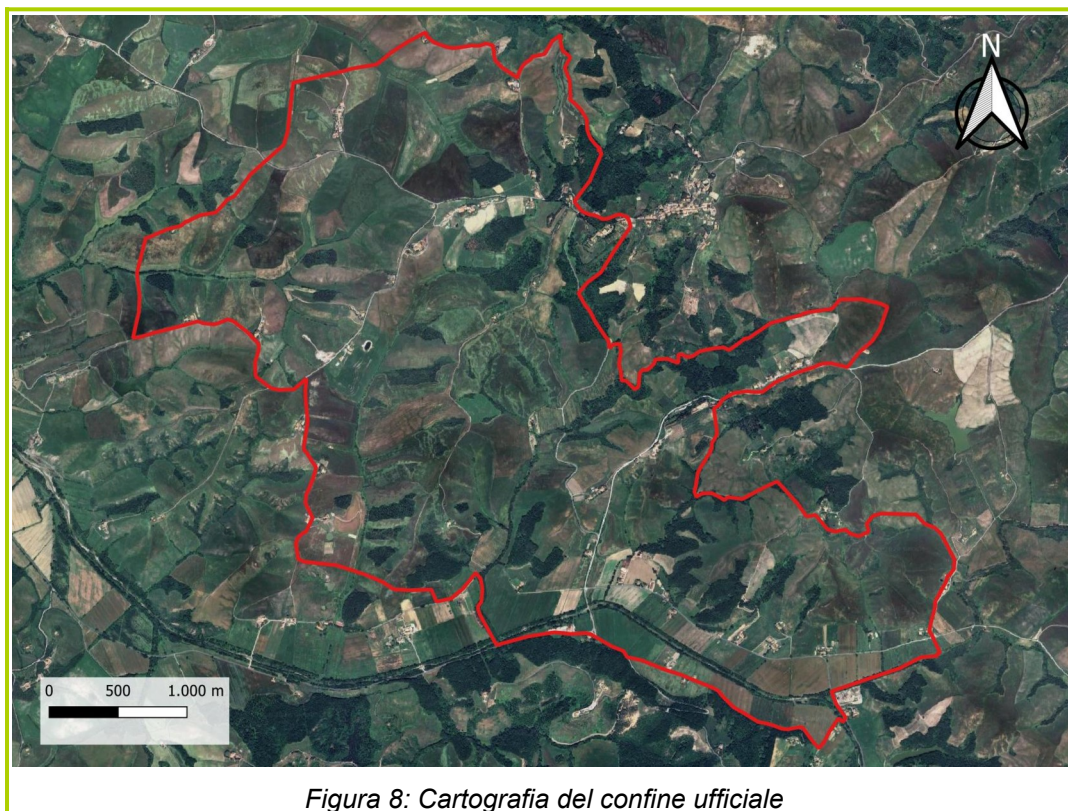
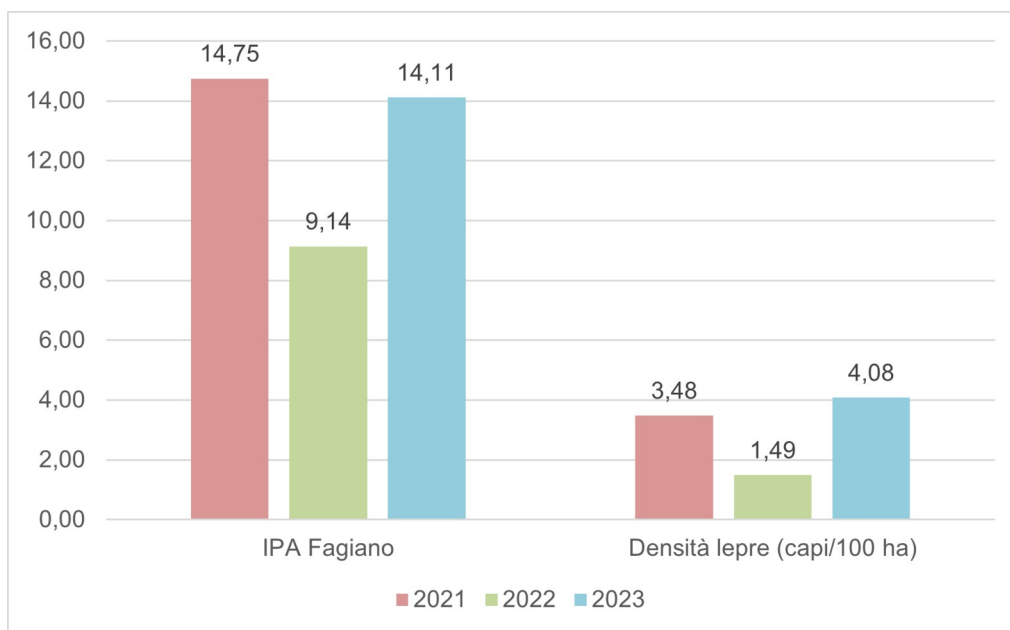

## Volterra

La ZRC Volterra ha una superficie di 2298 ha. La superficie di bosco copre 343 ha ovvero il 14,91 % del totale mentre l'urbano è pari a 133 ha ovvero il 5,80 %.



Figura 9: Cartografia del confine ufficiale

	2018	2019	2020	2021	2022	2023
<b>IPA Fagiano</b>	9,45	24,60	0,00	5,00	5,67	17,20
<b>Catture fagiano</b>	0	18	0	17	0	0
<b>Densità lepre (capi/100 ha)</b>	4,65	0,85	0,00	2,23	1,56	1,24
<b>Catture lepre</b>	0	0	0	0	0	0
<b>Densità volpe (capi/100 ha)</b>	0,85	0,22	0,00	2,01	0,22	0,83
<b>Controllo cinghiale (n°capi)</b>	37	12	21	53	12	16
<b>Controllo corvidi (n° capi)</b>	193	224	146	153	111	100
<b>Controllo volpe (n° capi)</b>	0	0	0	0	7	6
<b>Danni (€)</b>	€ 267,00	€ 1.699,88	€ 4.664,34	€ 2.182,10	€ 2.702,21	€ 1.437,16
<b>€/ha danni su zrc</b>	€ 0,12	€ 0,74	€ 2,03	€ 0,95	€ 1,18	€ 0,63
<b>Miglioramenti totale (ha)</b>	133,72	114,79	82,7	62,37	53,42	64,25
<b>% miglioramenti/tot sup</b>	5,82%	5,00%	3,60%	2,71%	2,32%	2,79%
<b>N° agricoltori coinvolti</b>	11	16	18	18	19	19

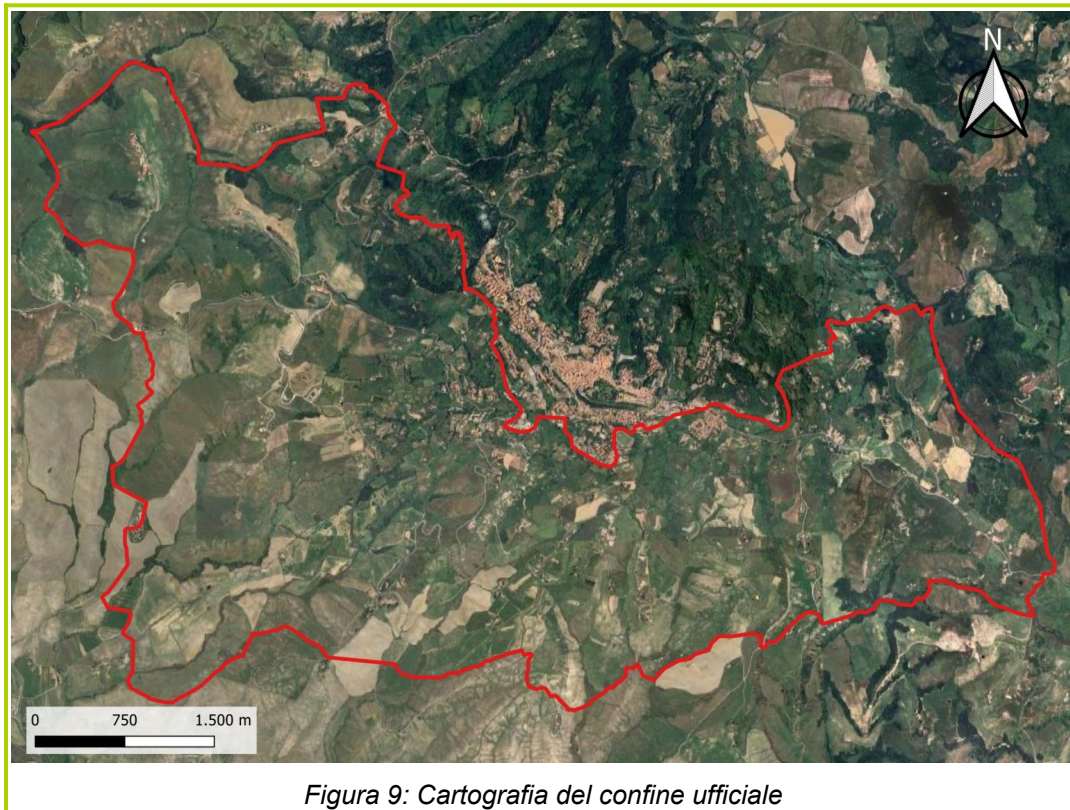